Panac Design
21 Rue Auber, 78110 Le Vésinet
Tél: 01 39 76 60 01
christophe@panac.fr

Rénovation globale Décoration

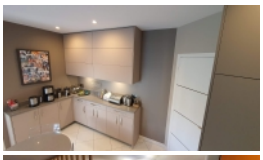

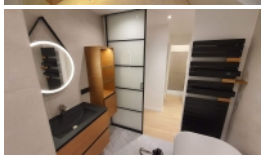

Article n°: **2151**

Installé au Vésinet depuis plus de 24 ans, Christophe Panac,met son style et ses idées au service des clients les plus exigeants.

Son but? Faire de votre intérieur le reflet de votre personnalité et que vous vous y sentiez toujours bien.
Un œil expert sur votre intérieur lors d'un rendez-vous pourrait vous aider à moderniser votre logement.

Christophe Panac vous permettra de trouver le meilleur agencement possible pour que la partie rénovée de votre habitation vous apporte une entière satisfaction.

Remplissez le formulaire "Demande de devis" pour nous contacter ou tout simplement appelez-nous au 0139766001.

Points importants :
« Nous assurons un suivi de nos clients afin qu'ils confient leur satisfaction à leur proches, c'est notre meilleure publicité.
Nous sommes disponibles et restons toujours à l'écoute de nos clients, même et surtout après l'achèvement des travaux, car encore une fois votre satisfaction est notre objectif.» Christophe Panac

Description

Rénovation complète de maison & appartement.

Vous cherchez une entreprise artisanale pour transformer et embellir votre habitation ?
Christophe Panac et son équipe se tiennent à votre disposition pour vous offrir un agencement optimisé qui saura vous combler.
Grâce à un suivi personnalisé de votre projet, vous bénéficierez d'un interlocuteur unique dédié à la réalisation de vos travaux.

Conception de votre projet avec Christophe Panac, architecte d’intérieur et décorateur

Installé au Vésinet depuis plus de 20 ans, Christophe Panac met son savoir-faire et sa créativité au service des clients les plus exigeants.
Son objectif ? Que chaque intérieur reflète parfaitement la personnalité de ses occupants, pour qu’ils s’y sentent toujours bien. Un simple rendez-vous avec lui pourrait vous aider à moderniser et sublimer votre logement.

Dans sa boutique au Vésinet, Christophe Panac vous invite à concevoir gratuitement votre nouvel intérieur grâce à un logiciel 3D, tout en profitant de ses précieux conseils.
Pour plus d’informations, vous pouvez remplir le formulaire "Demande de devis" ou nous appeler directement au0139766001 .

Rénovation complète et suivi de chantier : quels artisans solliciter et à quel moment ?

La rénovation complète d'une habitation nécessite une planification rigoureuse, car de nombreux artisans devront intervenir à différentes phases des travaux.
Un tel projet peut rapidement devenir accablant si l’on ne s’organise pas correctement.
Un planning bien établi est indispensable pour suivre l’évolution du chantier et organiser l’intervention des artisans dans le bon ordre.

Les travaux prioritaires de démolition

Généralement, lors d’une rénovation complète, on débute par la démolition des éléments existants.
Tout ce qui doit être remplacé doit d’abord être détruit pour permettre l’évacuation des débris et préparer le terrain pour les nouvelles installations.
Si vous envisagez de réagencer l’espace, certaines cloisons devront également être abattues.
Une fois la démolition achevée, un nettoyage approfondi est essentiel pour permettre aux artisans de travailler dans des conditions optimales.

Les travaux de gros œuvre et d’isolation

Après la démolition, les travaux de gros œuvre commencent.
Selon la nature de votre projet, cela peut inclure l’amélioration de l’isolation, la construction de nouveaux murs,
la création de systèmes d’évacuation ou encore la rénovation de la chappe.

Les travaux de second œuvre

Une fois le gros œuvre achevé, place aux travaux de second œuvre, qui englobent l’aménagement et la décoration intérieure, tels que l’isolation, la pose de revêtements

muraux et de sol, ainsi que les travaux de plomberie, d'électricité et de peinture.
À ce stade, plusieurs artisans interviennent selon vos besoins. Un électricien mettra votre installation aux normes, tandis qu'un plombier modernisera votre réseau de plomberie.
Un plaquiste se chargera de poser les cloisons intérieures, et un carreleur habillera vos sols avec soin.
L'objectif est de rendre votre installation électrique conforme aux normes actuelles et d'adapter le réseau de plomberie aux nouveaux usages, comme l'ajout d'une salle de bain ou le déplacement d'une machine à laver

Christophe Panac: un expert au service de vos envies.

Il vous propose la rénovation de votre logement, la fabrication et l'installation de cuisine, de salle de bains, rangements divers en prenant en compte vos besoins et l'intégralité de votre habitation.
Modification des cloisons, cuisine ouverte ou fermée, salle de bain ou des rangements adaptés à vos besoins, peu importe, pourvu que ce lieu de vie soit à la fois fonctionnel et convivial pour vous.

Pour réaliser votre projet gratuitement venez nous rendre visite au Vésinet (près du RER A - Le Vésinet Centre)
Vous pouvez aussi remplir le formulaire "Demande de devis" pour nous contacter ou appelez-nous au

0139766001 .

Galerie

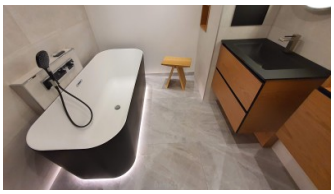

Rénovation, aménagement et décoration de votre intérieur

Rénovation, aménagement et décoration de votre intérieur

Rénovation, aménagement et décoration de votre intérieur

Conseils gratuits à domicile

Tel.: 01 39 76 60 01

Notre magasin à votre service

Panac Design

E-mail: christophe@panac.fr

21 Rue Auber
78110 Le Vésinet